

Item	Descrição	Quantidade	Valor Unitário	Valor Total
1
2
3
4
5
6
7
8
9
10
11

Item	Descrição	Quantidade	Valor Unitário	Valor Total
1
2
3
4
5
6
7
8
9
10
11

Item	Descrição	Quantidade	Valor Unitário	Valor Total
1
2
3
4
5
6
7
8
9
10
11

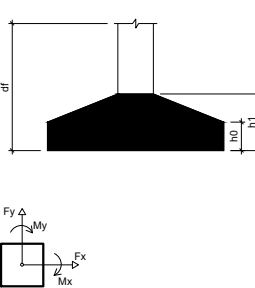



Corte X-X
escala 1:100

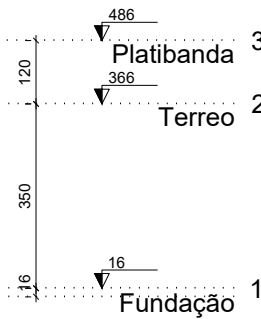

Corte Y-Y
escala 1:100



 GOVERNO DO ESTADO DE RONDÔNIA GOVERNO: Marcos José Rocha dos Santos	
 SECRETARIA DE ESTADO DA SEGURANÇA, DEFESA E CIDADANIA-SESEC	
OBJETO: CORPO DE BOMBEIROS MILITAR DE RONDONIA PROJETO ESTRUTURAL Colégio Militar Dom Pedro II - CMDP II	
ENFEREIRO: Alexandre Guimarães, 3562 - Nova Porto Velho Porto Velho - RO, 76848-000	LOCAL: PORTO VELHO - RO
CONTEÚDO: LOCAÇÃO, LEGENDAS, DETALHES	DATA: 27/09/2024 PROCESSO: 0004.068657/2022-58
SUPERVISOR DE PROJETOS: ISLÂNDIO DANTAS CHAVES - ENG. ELETRICISTA AUTORIA DO PROJETO: CREA 18.842/D-RO HALEX ALBUQUERQUE - ENG. CIVIL e S.T. CREA 8155-D/RO	SETOR: 16 QUADRA: 15 ESCALA: INDICADA DESENHO: HALEX ALBUQUERQUE - 2º TEN PROJETO: ESTRUTURAL - BLOCOS PARTE DE TRÁS ETAPA DE PROJETO: BÁSICO
RESPONSÁVEL TÉCNICO PELA OBRA:	PRANCHAS: 01
QUADRO DE ÁREAS: Área de terreno: 8.200,17m² Área construída (pav. superior): 893,20m² Área construída (terreno): 3841,49m² Área construída: QUADRA	
Observação:	
REV. 01	MODIFICAÇÃO
DATA	PROJETISTA
CADISTA	APROVO
ESPAÇO PARA PREFEITURA E C.R.E.A.	



escala 1:10



escala 1:10m

ARMAÇÃO SAPATAS

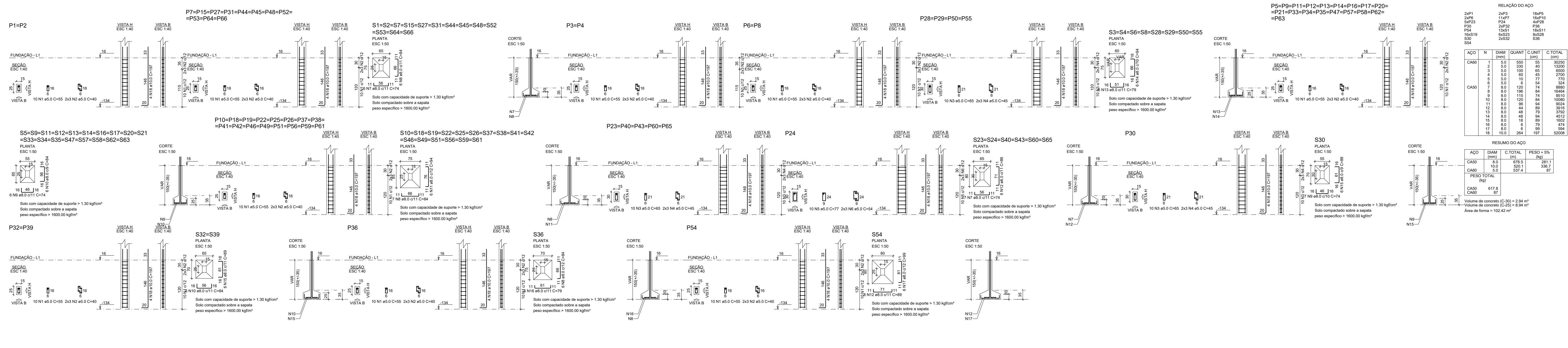

ARMAÇÃO PILARES

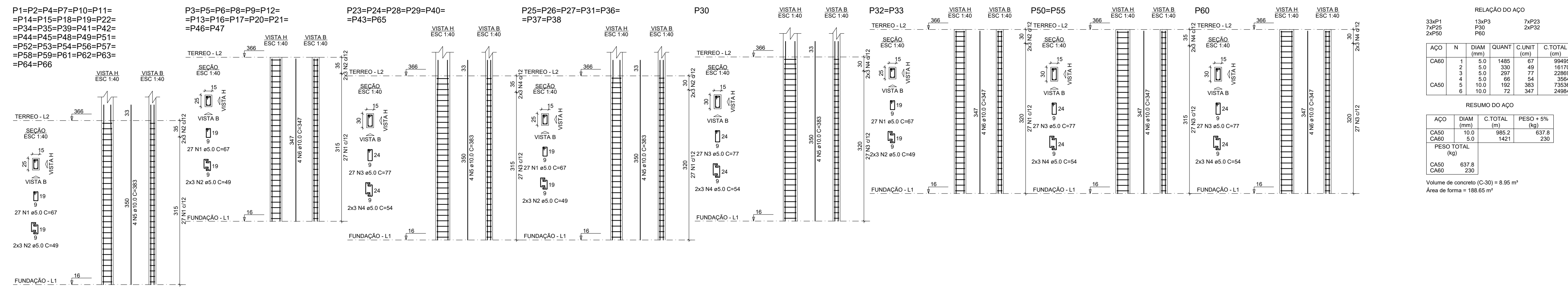

ARMAÇÃO PILARETES PLATIBANDA

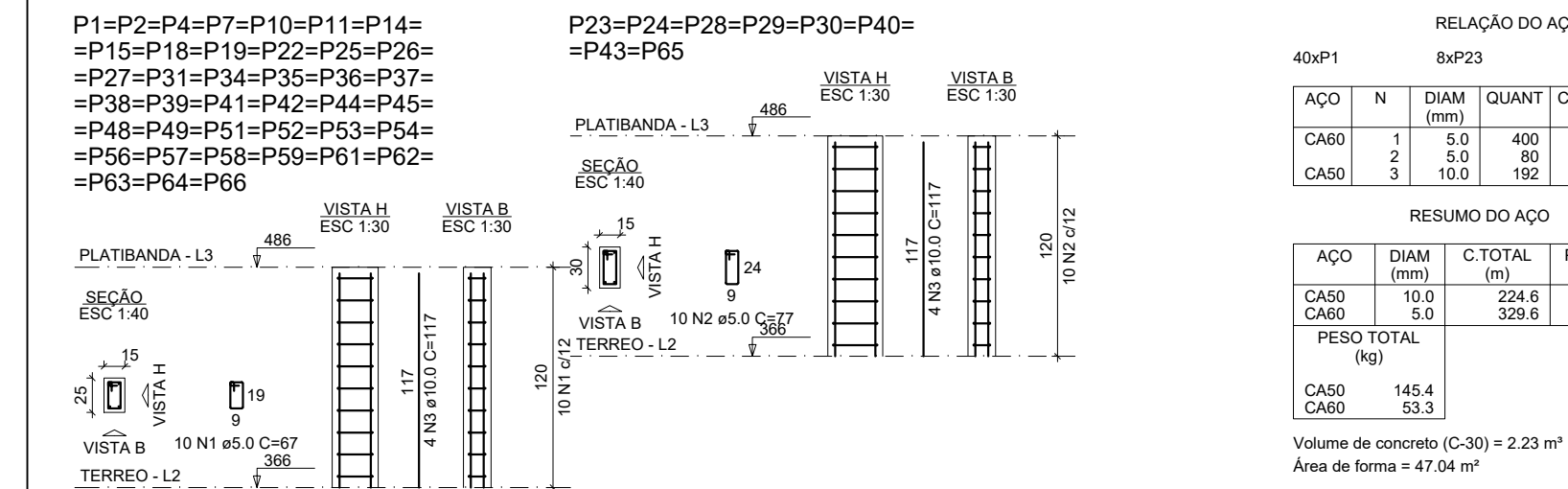

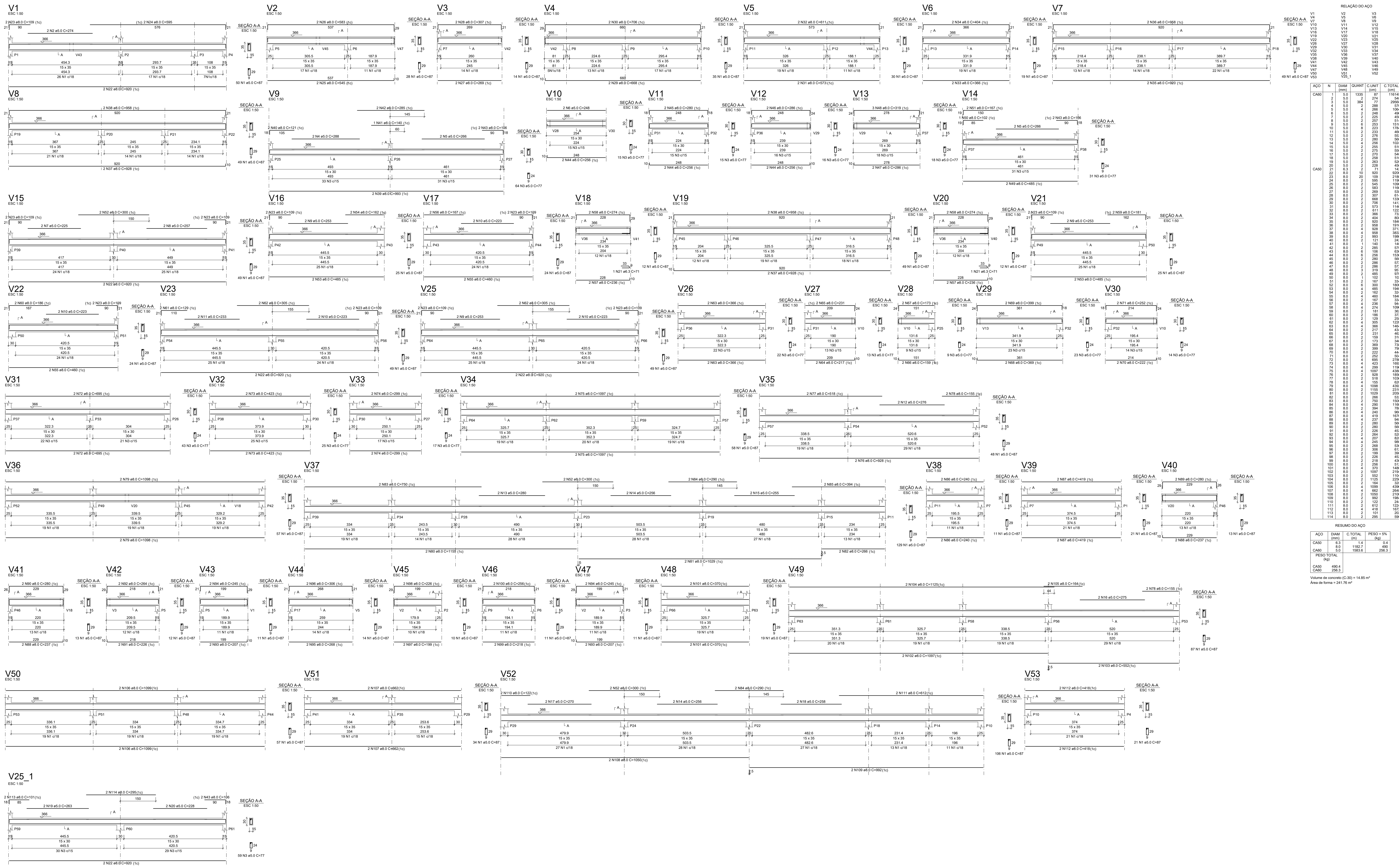

ARMAÇÃO VIGAS SUPERIORES

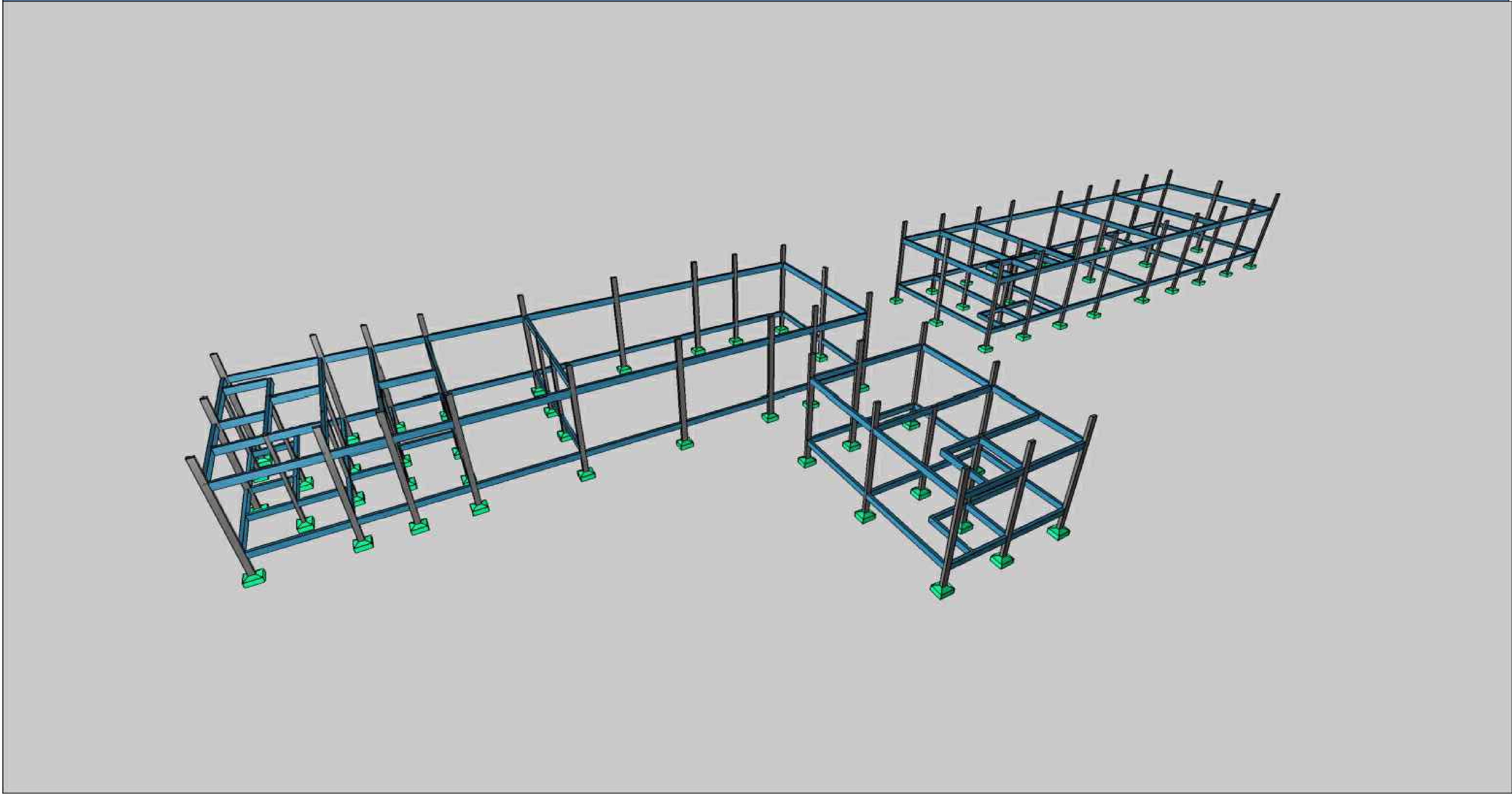
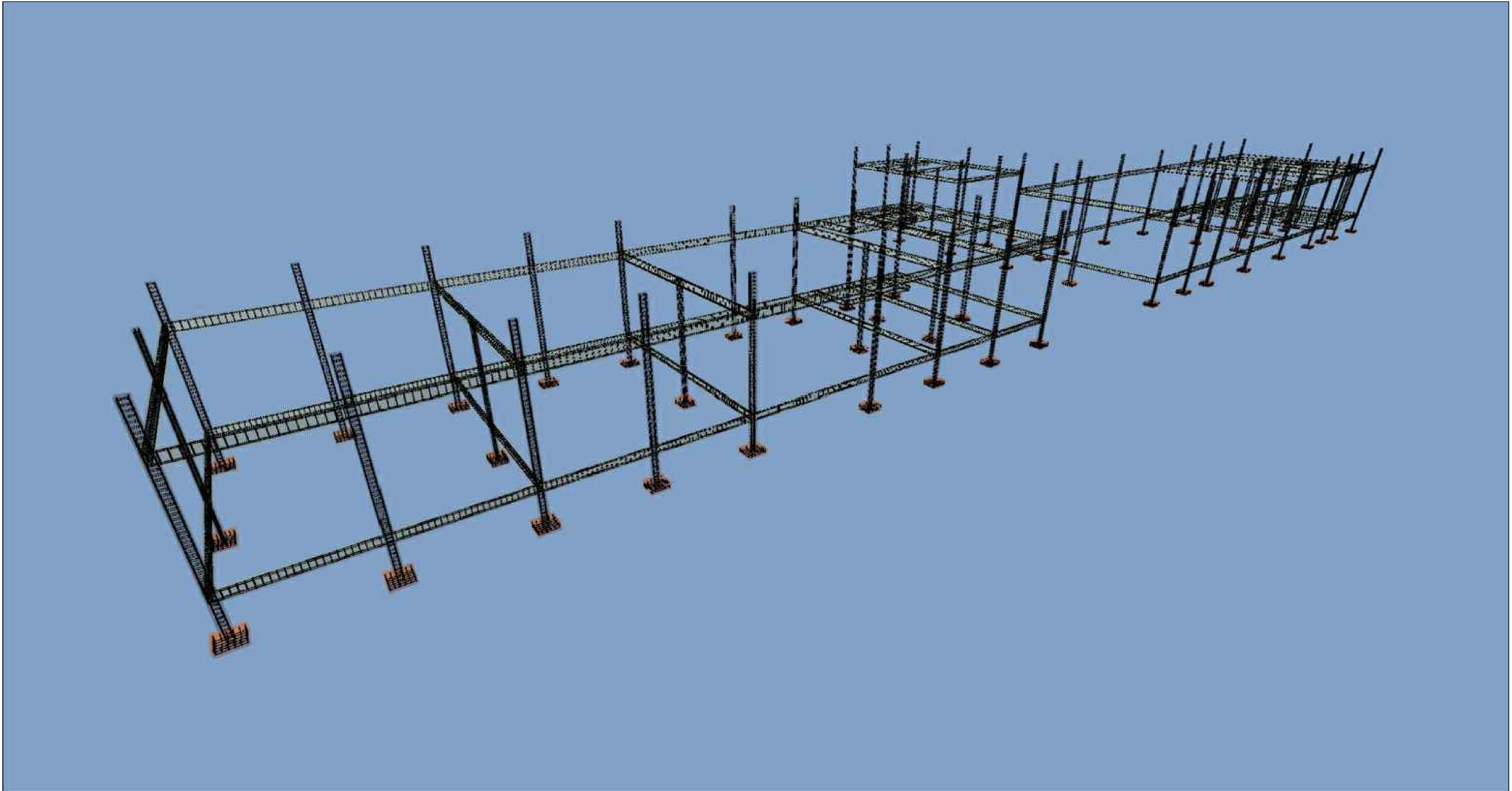

 GOVERNO DO ESTADO DE RONDÔNIA GOVERNO: Marcos José Rocha dos Santos			
 SECRETARIA DE ESTADO DA SEGURANÇA, DEFESA E CIDADANIA-SESDEC			
OBJETO CORPO DE BOMBEIROS MILITAR DE RONDONIA PROJETO ESTRUTURAL Colégio Militar Dom Pedro II - CMPD II			
ENFEREIRO R. Alexandre Guimarães, 3562 - Nova Porto Velho Porto Velho - RO, 76848-000	LOCAL PORTO VELHO - RO	PROCESSO DATA 27/09/2024 0004.068657/2022-58	LOTE 15
CONTEUDO ARMAÇÃO PILARES, VIGAS SUPERIOR E PILARETES, LEGENDAS DETALHES	SETOR 14	DESENHO ESCALA 1:50 INDICADA HALEX ALBUQUERQUE - 2º TEN	PROJETO ESTRUTURAL - BLOCOS PARTE DE TRÁS ETAPA DE PROJETO
SUPERVISAO DE PROJETOS ISLÂNDIA DANTAS CHAVES - ENG. ELETRICISTA CREA 18.842/5-RO AUTORIA DO PROJETO HALEX ALBUQUERQUE - ENG. CIVIL e S.T. CREA 1855-DURO	PRANCHAS 04	QUADRO DE ÁREAS Área de terreno: 8.200,17m² Área construída (Pav. Superior): 893,20m² Área construída (Terreno): 3941,40m² Área construída: 1000,70m²	
Observação:			
REV.	MODIFICAÇÃO	DATA	PROJETISTA
01			
02			
03			
ESPAÇO PARA PREFEITURA E C.R.E.A.			



 GOVERNO DO ESTADO DE RONDÔNIA GOVERNO: Marcos José Rocha dos Santos			
 SECRETARIA DE ESTADO DA SEGURANÇA, DEFESA E CIDADANIA-SEDEC			
OBJETO CORPO DE BOMBEIROS MILITAR DE RONDONIA PROJETO ESTRUTURAL Colégio Militar Dom Pedro II - CMDP II			
ENGENHEIRO R. Alexandre Guimarães, 3562 - Nova Porto Velho Porto Velho - RO, 76848-000	LOCAL PORTO VELHO - RO		
CONTEÚDO APRIMAÇÃO PILARES, VIGAS SUPERIOR E PILARETES, LEGENDAS DETALHES	DATA 27/09/2024	PROCESSO 0004.068657/2022-58	
SUPERVISÃO DE PROJETOS ISLÂNDIO DANTAS CHAVES - ENG. ELETRICISTA CREA 18.842/0-RO AUTORIA DO PROJETO HALEX ALBUQUERQUE - ENG. CIVIL e S.T. CREA 8155-D/RO	SETOR 16	QUADRA 15	LOTE 15
	ESCALA INDICADA	DESENHO HALEX ALBUQUERQUE - 2º TEN	
	PROJETO ESTRUTURAL - BLOCOS PARTE DE TRÁS	ETAPA DE PROJETO BÁSICO	
RESPONSÁVEL TÉCNICO PELA OBRA	PRANCHAS 05		
QUADRO DE ÁREAS Área de terreno: 8.200,17m² ÁREA CONSTRUÍDA (PAV. SUPERIOR) 893,20m² ÁREA CONSTRUÍDA (TERREO) 3841,49m² ÁREA CONSTRUÍDA - QUADRA 1.000,70m²			
Observação:			
REV.	MODIFICAÇÃO	DATA	PROJETISTA
01			
02			
03			
ESPAÇO PARA PREFEITURA E C.R.E.A.			